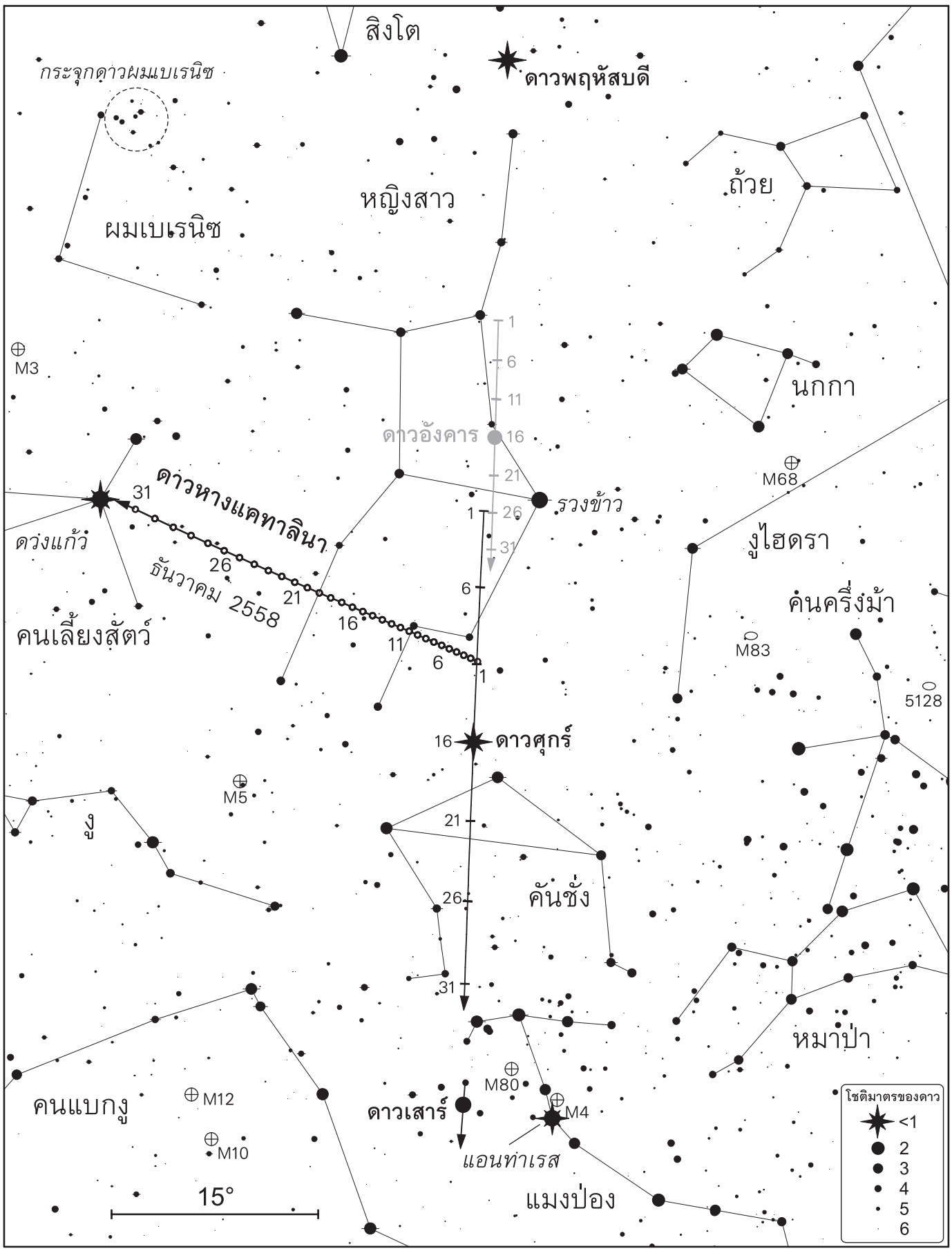

วรเชษฐ์ บุญปลอด / สมาคมดาราศาสตร์ไทย